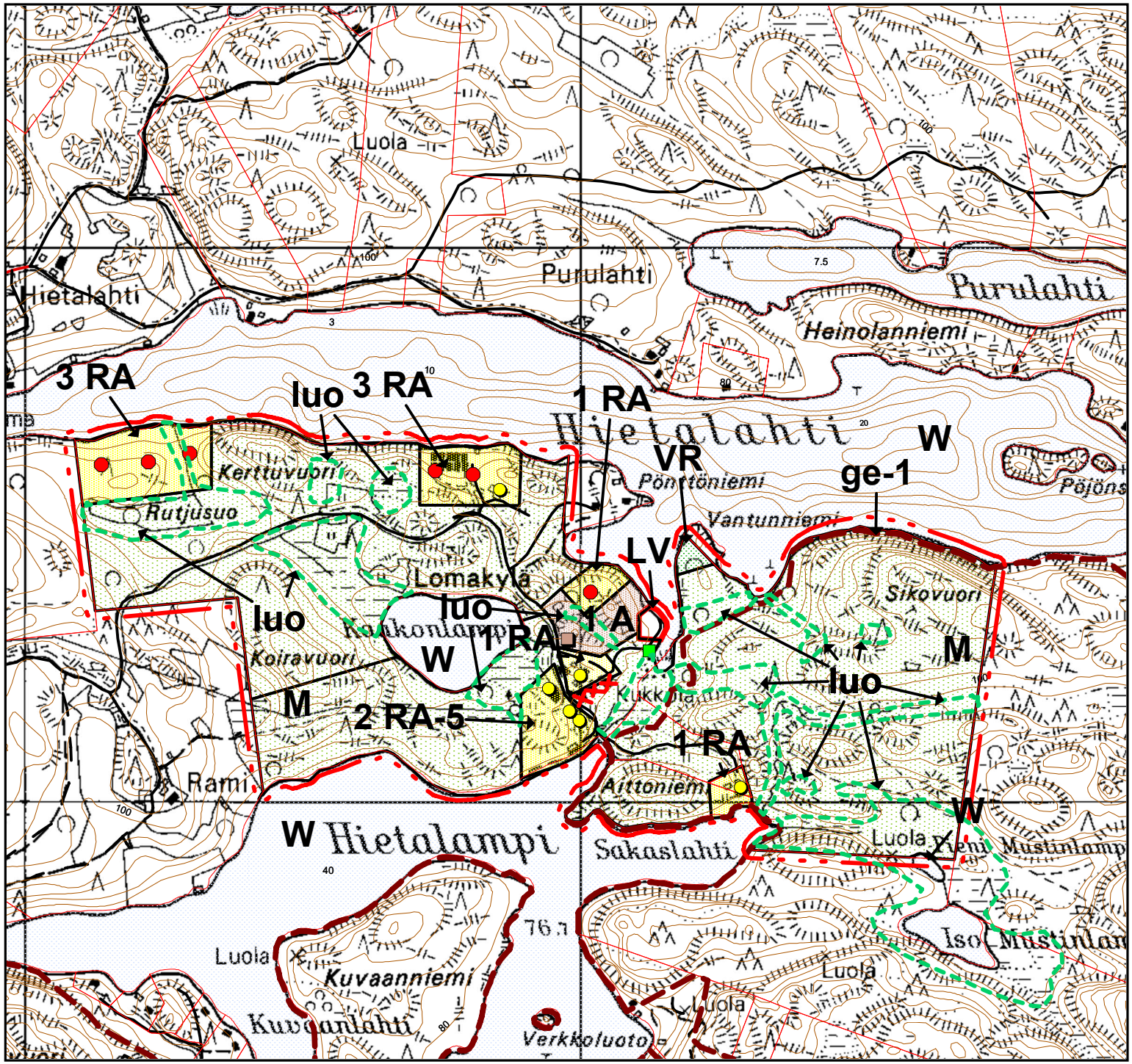

RANTASALMEN KUNTA

HAUKIVEDEN-HAAPASELÄN RANTAOSAYLEISKAAVAN MUUTOS

Mittakaava 1:10 000

Kuopiossa 29.10.2019

Timo Leskinen
aluepäällikkö, DI

Rantasalmen kunnanvaltuusto on kokouksessaan __.__.20__ § __ hyväksynyt tämän rantaosayleiskaavan.

Rantasalmella __.__.201__

FCG